

2022年(令和4年)

第851号

12月

編集及び発行人:  
東京土建一般労働組合  
杉並支部  
杉並区高円寺南3-6-2  
TEL(3313)1445  
FAX(3313)7096  
メール doken-suginami@mx10.ttcn.ne.jp  
定価1部50円(購読料は組合費に含む)

●建設業に働くみなさんの仕事とくらしを応援します

# すぎなみ

支部会館休館のお知らせ

下記日程は支部会館を休館します。  
12月28日(水) 大掃除  
12月29日(木)~1月4日(水)  
年末年始休館  
年始1月5日(木)は午前のみ営業  
午後は四役・書記局会議のため休館  
1月6日(金)から通常営業  
土・日・祝日も休館

## 11.19~20 南相馬被災地支援活動



草に埋もれた看板も



作業を終えて全員集合



草に埋もれた階段も



刈って刈って

## まだ遠い復興へ支えて



集めて捨て



きれいになりました



原発サイトの模型前で解説を聞く仲間たち(伝承館)

2020年9月に開館した伝承館。いろいろな

展示だけでは見落とすなぜ事故が起きたか

11月19日(土)から20日(日)にかけての被災地支援活動に杉並14人・新宿4人・文京3人の3支部21人が参加しました。初日の19日は視察が中心。双葉町の東日本大震災・原子力災害伝承館を見学し、語り部さんから話を聞きながら約1時間のフィールドワーク。宿泊は相馬市・蒲庭温泉の蒲庭館でした。



語り部さんの背後が請戸小学校



まだ高線量の仮置場(南相馬市小高区)

なぜ5・6号機は高い場所かを聞くと「後から設計したから」。またな

ぜもともと高台だったところを10m以上も削って

作ったのかを聞くと「効率優先」と語り、続けて「社内でも問題を指摘す

展示が並んでいます。事故の主因である津波・地震による電源喪失を防ぐ機会があったことは明示されています。解説員さんは原発サイトの模型の前で、2点説明していました。①内陸で竜巻に備えて発電機などを地上ではなく地下に設置したアメリカの設計をそのまま日本に導入。②1、4号機と比べ5・6号機は



石碑を読む仲間たち

### 被災地視察と樹木伐採・草刈り 杉並・新宿・文京3支部21人が参加

は少しだけ高い場所に作られていたため津波を防げたとの話。

### 原子力複合災害: 救助に行けぬ悔い

展示だけでは理解しにくいため見学時は要注意。



傾いたお堂も修理できず

### 2日目: 大悲山温泉旅館の跡地で

南相馬では国の史跡大悲山石仏の近くの温泉宿の跡地で草刈りと伐木などの作業。立派に実った柿も猿や猪を呼ぶので伐つてほしいとのこと。一日の作業で、当初は草に埋もれて使えなかった階段も通れるようになりました。

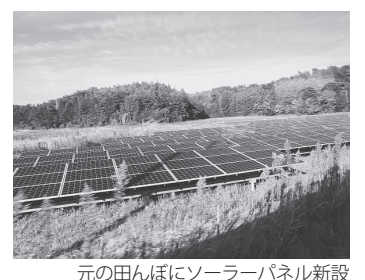

元の田んぼにソーラーパネル新設

### 今月の紙面から

#### 2 区と合同で省エネ学習会



杉並区と合同で省エネ学習会を開催。区の助成制度もご紹介。

#### 3 統一教会とよく似る自民党改憲案の危険

軍事費増などを放言する政府自民党の狙う改憲とは。自民党と統一教会は改憲問題でも実によく似ています。



支部のホームページはこちら

https://www.doken-suginami.org/shibu/index.html

東京土建杉並支部 検索

▼杉並区の公契約条例は間違いなく公契約現場委託先で働く人たちの最低下限額で賃金を下支えし、良好な行政サービスにつながる内容ですが、公契約条例制定前からおこなっている賃金調査に賃金の上昇は感じられず、制定後も最低下限額に満たない人は多いです。▼区長懇談でも話しましたがまだまだ公契約現場委託先での周知が必要。▼区役所、現場発信だけではなく、組合の現場宣伝、世田谷、渋谷区のようにポスター、確認書などの発信が大事です。公契約は制定して終わりではなく、実行されて意味を持つものであり、運動の終わりはありません。▼パブリックに上がった賃金単価はその後下がりました。今は建設業界の人手不足が嘆かれかなり経つのに現場の賃金は上がりません。元請一次は単価を上げた、大手企業交渉では回答しているのに、▼人手不足の業界は人を集めるために賃金を上げています。なぜ建設業だけ賃金が上がらないのか。要求するには勇気も必要ですが、しなければ変わらなず、運動の中から勇気づけられたらと思います。

賃上げ勝ち取る勇気を(栗林弘行・副執行委員長)



学習会で説明のあった助成金

1. 通称「エコ住宅促進助成」

①再生可能エネの導入助成	(最大) 300,000	単位当たり補助
太陽光発電システム	120,000	4万円/kWh
強制循環式ソーラーシステム	60,000	2万円/㎡
自然循環式太陽熱温水器	20,000	1万円/㎡
定置用リチウムイオン蓄電池	80,000	1万円/kWh
太陽光発電+蓄電器同時設置加算	20,000 (定額)	

②断熱改修等省エネ対策助成	(最大) 300,000	
自然冷媒ヒートポンプ給湯器(エコキュート)	50,000 (定額)	
家庭用燃料電池(エネファーム)	50,000 (定額)	
高日射反射塗装	150,000	1千円/㎡
窓・ドア断熱改修	150,000	最大1.25万円/箇所(寸法による)
雨水タンク 設置	20,000	税抜本体価格の1/2

2. 杉並区LED照明機器切替助成

アパートやマンションの共用部や、事務所が対象

杉並区LED照明機器切替助成	(最大) 300,000	設置費用の半額
----------------	--------------	---------

杉並区独自助成の

ポイント解説

活用法① 新築・大リフォーム時に…

エコ住宅促進助成は新築や大リフォームでない限り使いづらいものが多いですが、住宅設備機器や住宅の塗装は耐用年数が10年～といわれており、そうした機会と合わせると活用しやすいそうです。

活用法② 窓・ドア断熱は有効…

一方、断熱改修等省エネ助成のうち、窓・ドアの断熱改修などは比較的安い費用で実施でき効果も高いと言われているため、より積極的に活用できそうです。

※LED照明機器切替助成は、個人宅などは対象外ですが大きな節電効果が期待できるので、区内に事務所のある方や、アパートやマンションの共有部がまだ蛍光灯の人はぜひ活用の検討を。

工務店だけでなく施工者にも避けられないこの問題、断熱の実技講習も組合で行っているのでぜひ活用して備えましょう。

要注意

いずれの工事も着工3週間以上前に区に申し込み事前に了解を得る必要があります。

今年の6月に成立した改正省エネ法により、従来は義務付けられてこなかった小規模戸建も含め、2025年には全ての新築において断熱等級4以上の性能が義務付けられることとなります。

性能計算は、標準計算、簡易計算、仕様ルート(3つ)があり、計算にかかる作業量は仕様ルートにむかっただけ減りますが、基準をクリアするために高い性能な部材が必要になるため、それぞれの特徴を活かして活用すべき。



杉並区環境課のみなさん

杉並区環境課からは岡田良隆係長をはじめ4人が参加し、杉並区独自の助成制度について説明。住宅に関連した杉並区独自の助成制度は大きく2つあり、個人宅なども対象の通称「エコ住宅促進助成」と、アパートやマンション共有部だけが対象のLED照明機器切替助成。

学習会の後半は本部技術対策部長の佐藤里志さん(渋谷支部出身の二級建築士)による改正建築物省エネ法と住宅省エネのお話でした。2025年には断熱4級不可欠に

住宅の省エネ性能を決めるのは外皮の断熱性と設備機器の使用による。一時エネルギー消費量です。なお、ソーラー発電などをつけて作り出すエネルギーが消費量とつりあう住宅を、ゼロ・エネルギー・ハウス(ZEH)と呼びます。

再エネ・省エネ助成の活用を

11/10

杉並区環境課と合同で省エネ学習会を支部会館にて開催。環境課から杉並区のエコ住宅促進助成やLED照明機器切替助成を学び、また本部技術対策部の佐藤里志さんを講師に省エネ断熱と関連法改正について学習。55人が参加しました(文責・編集部)。

11月10日、杉並区環境課と合同で省エネ学習会を支部会館にて開催。環境課から杉並区のエコ住宅促進助成やLED照明機器切替助成を学び、また本部技術対策部の佐藤里志さんを講師に省エネ断熱と関連法改正について学習。55人が参加しました(文責・編集部)。



東京土建本部技術対策部長の佐藤里志さん

用語解説

【外皮性能】

屋根と外壁と窓、基礎(または床下)まで、断熱面で基準となる外側との境を外皮といいます。その断熱性次第で冷暖房に使うエネルギーが大きく変わるため、住宅性能を考える上でも重要視されるようになりました。

法改正で木造戸建も性能義務化 業者も断熱施工技術の更新不可避

学習会の後半は本部技術対策部長の佐藤里志さん(渋谷支部出身の二級建築士)による改正建築物省エネ法と住宅省エネのお話でした。2025年には断熱4級不可欠に

住宅の省エネ性能を決めるのは外皮の断熱性と設備機器の使用による。一時エネルギー消費量です。なお、ソーラー発電などをつけて作り出すエネルギーが消費量とつりあう住宅を、ゼロ・エネルギー・ハウス(ZEH)と呼びます。

SDGs (Sustainable Development Goals) めざして ~ Responsible Consumption and Production ~

ごみ問題一口メモ

- 日本全国の食品ロス 年612万t(人口ひとりあたり50kg)
- 野焼きの禁止 2001年から直罰規程…昔は町中でごみを燃やしていた
- 東京ごみ戦争 都や江東区と地域を巻き込んだ大きな争いと裁判の和解を経て1982年に高井戸清掃工場が稼働。今は2017年に建て替えが完了した新工場が稼働しています。区の90周年記念の動画も見てみては(約24分)。



目標12には、1~8とa~cの11のターゲットが設定されています。①先進国主導ですべての国が対策を講じる②天然資源の管理と効率的な利用③小売・消費段階の世界全体の1人当たりの食品廃棄物を半減④同意された国際的な枠組みに従い、製品ライフサイクルを通じて化学物質や廃棄物の管理⑤リサイクル、再利用で廃棄物排出を大幅に削減⑥企業の新慣行導入を奨励⑦公共調達慣行を変える⑧あらゆる人々が自然と調和したライフスタイルに関する情報と意識を持つようにする(a)開発途上国の科学的・技術的能力の強化(b)持続可能な開発の好影響(雇用創出、観光業など)測定法を開発・導入する(c)破壊的な消費を奨励する非効率的な化石燃料の補助金を合理化する(貧困層保護には配慮)。



必要です。杉並区でも2021年4月に開いた農業・福祉連携事業「すぎのこ農園」で農業体験や食品ロス削減講座をおこなったりして、そうした意識の醸成の土壌づくりがはじまっています。身近な食べ物や道具から見直してみるのはいかがでしょう。



持続可能な社会をめざして⑪ つくる責任つかう責任

すべての人が平和と豊かさを享受できることをめざし国連の定めた「持続可能な開発目標」は17の目標を設定しています。責任ある消費と生産もそのひとつです。

目標12には、1~8とa~cの11のターゲットが設定されています。①先進国主導ですべての国が対策を講じる②天然資源の管理と効率的な利用③小売・消費段階の世界全体の1人当たりの食品廃棄物を半減④同意された国際的な枠組みに従い、製品ライフサイクルを通じて化学物質や廃棄物の管理⑤リサイクル、再利用で廃棄物排出を大幅に削減⑥企業の新慣行導入を奨励⑦公共調達慣行を変える⑧あらゆる人々が自然と調和したライフスタイルに関する情報と意識を持つようにする(a)開発途上国の科学的・技術的能力の強化(b)持続可能な開発の好影響(雇用創出、観光業など)測定法を開発・導入する(c)破壊的な消費を奨励する非効率的な化石燃料の補助金を合理化する(貧困層保護には配慮)。



# 募集

## ■塗装・防水・電気・営業■

### 【社員】

(株)しんせん  
代表 小笠原 健悦  
杉並区堀ノ内3-49-7横尾ビル1F  
Tel.03-3311-2196

## ■塩ビシート専門■

### 【社員】

(株)UPstart  
代表 相澤 秀明  
杉並区永福1-39-9-106  
Tel.03-6677-3747

## ■ガラス工■

### 【社員】

(株)住硝  
代表 市 大介  
杉並区高井戸西2-12-16水村ビル1F  
Tel.03-3331-2281

## ■揚重工■

### 【社員】

秀英舎  
代表 飯岡 秀斗  
杉並区和田1-13-11-203  
Tel.080-1230-6083

## ■鉄筋工■

### 【社員】

(株)浜辺鉄筋工業  
代表 浜辺 秋彦  
杉並区清水3-8-9  
Tel.03-6913-6211

## ■現場管理■

### 【社員】

(株)佐藤工務店  
代表 佐藤 雄一郎  
杉並区高井戸西2-12-23  
Tel.03-3334-0082

## ■造園■

### 【社員】

(株)ネクストグリーン  
代表 堀内幸雄  
杉並区堀ノ内2-7-7プッシュンブル101  
Tel.03-6677-7168

## ■空調・ダクト・電気■

### 【社員】

(株)拓海設備  
代表 ガセミ アキバル  
中野区弥生町2-36-15AGビル  
Tel.03-6382-8605

## ■現場管理■

### 【社員】

(株)エツプラン  
代表 島田 幹二郎  
杉並区井草2-7-18  
Tel.03-6454-7432

## ■はつり・解体工■

### 【社員】

デストラクション  
代表 穴澤 司  
杉並区堀ノ内3-48-55  
Tel.070-6650-5851

掲載は無料です  
どうぞご利用  
ください



統一教会(勝共連合)	自民党
<b>1. 緊急事態条項</b> 戦争や災害などの国家的緊急事態に際して、宣言を発令して憲法秩序を一時停止し、非常措置をとる 『世界思想』2021年5月号	大地震その他の異常かつ大規模な災害 (註)武力攻撃事態も「その他」に含まれる (自民党改憲4項目2018)
<b>2. 家族条項</b> 行き過ぎた個人の権利が拡散し家庭と社会、さらには国が内から崩されていく 『世界思想』2015年5月号	家族は社会の自然かつ基礎的単位 (2012年自民党改憲案)
<b>3. 9条改憲</b> 憲法に国防義務を明示し、しかるべき軍事力を保持することを明示する 『世界思想』2015年5月号	自衛隊の明記と自衛権へ言及 (自民党改憲4項目2018)

# 改憲でも統一教会と親和性高い自民党 深刻な憲法の危機

## 自公が敵基地攻撃能力保有で合意

12月2日、自民・公明両党が「敵基地攻撃能力保有」で合意。防衛3文書の見直しも狙われています。中国と北朝鮮の脅威を口実に国民を苦難のどん底に追い込む憲法の深刻な危機が進行しています。

### 自民党と統一教会 改憲でも親和性

自民党と統一教会の親和性は、改憲問題でも表裏をなしています。統一教会の「正体を隠して勧誘し洗脳する」という仕組み自体が信教の自由を侵害するものであり、宗教ではなく犯罪集団と捉えられる点に留意

一時の報道熱も冷めたように見える統一教会問題ですが、その病根はまったく断たれていません。統一教会の「正体を隠して勧誘し洗脳する」という仕組み自体が信教の自由を侵害するものであり、宗教ではなく犯罪集団と捉えられる点に留意

自公両党が合意した敵基地攻撃能力保有の特徴は①攻撃が実行される前でも、相手が攻撃を企図した場合こちらから攻撃できる(相手に撃たれる前に撃てる)②日本が攻撃される(米軍)がなくても米軍(米軍)が攻撃されそうになったら撃てる③相手の基地に限らず指揮命令系統のあるところを攻撃できるとしています。

### 平和の党の看板どく 敵基地攻撃能力とは

自公両党が合意した敵基地攻撃能力保有の特徴は①攻撃が実行される前でも、相手が攻撃を企図した場合こちらから攻撃できる(相手に撃たれる前に撃てる)②日本が攻撃される(米軍)がなくても米軍(米軍)が攻撃されそうになったら撃てる③相手の基地に限らず指揮命令系統のあるところを攻撃できるとしています。



2011年9月のさようなら原発集会

## 3.11を忘れたか

東日本大震災・福島原発事故から10年以上が経ちましたが今なお原子力緊急事態宣言は継続中です。にもかかわらず岸田首相らは原発の再稼働ばかりか、安倍・菅氏も言えなかった原発の増設まで言いたい放題です。まだ核のゴミの捨て場もないまま、安全対策もいよいよ加減な東電を野放しにするその姿勢を正さなければなりません。

### 現場賃金調査

杉並公契約条例が適用されている公共工事現場で、賃金対策部とPALを中心に毎月おこなっている現場賃金調査。11月の賃金調査には、初めて区の職員も参加しました。仕事を終えて出てくる作業員たちに直接アンケートをとっています。現場の労働報酬の下限が決まっていることはおろか、いまだに「公契約条例」の名前すら知らない人が多く、今後いつその周知をすすめていく必要があります。

### 軍事費倍増こそ 平和をくらしの敵

おもちゃがほしい政治家とお金がほしい軍産複合体から国民を守るのが憲法です。これを活かす必要があります。だいたい国防を語るならまず外交、そして何より年80万人を切った出生数、外航船員3%の日本人比率、定員割れの自衛隊員、原発の撤去、食料の確保……先にやるべきことがいくつでもありません。お腹がすいてもミサイルは食えません。

## 区職員が初参加



杉並公契約条例が適用されている公共工事現場で、賃金対策部とPALを中心に毎月おこなっている現場賃金調査。11月の賃金調査には、初めて区の職員も参加しました。仕事を終えて出てくる作業員たちに直接アンケートをとっています。現場の労働報酬の下限が決まっていることはおろか、いまだに「公契約条例」の名前すら知らない人が多く、今後いつその周知をすすめていく必要があります。

## 自分・家族・土建保守ろう

# 保険証 廃止 NO を

保険証を廃止しマイナンバーカードに一本化しようという違法な動きがあります。強行されれば東京土建保の危機です。紙の署名を今月配布します。なお以下のネット署名(全労連アカウント)も同じものですので、知り合いの方にも広めてください。



## けんチャレ2022

記録をつけて送るだけでクオカードもらえる(先着)



健康な習慣づくりの第一歩は記録から。4月1日以降に、体重、歩数、血圧、歯みがきのいずれかを2つ以上を、3カ月間記録(1カ月10日以上で3カ月連続の記録が条件)し、国保組合健康増進課へ結果を提出。先着1,500人に1,000円のクオカードを贈呈。今月配布の国保カレンダーも活用を。

まずは年度1回

## 健診を受けよう



東京土建保では年度で1回、健康診査が無料で受けられます。契約医療機関は区外にもあります(左の二次元コード参照)。直接電話で予約し、健診を受けましょう。

## 仲間です よろしく

12月当初人員3,152人  
(分会・群順 敬称略)

氏名	職種	所属	紹介者
渡邊 貴幸	土木・舗装	西荻	来栖 祐也
西谷 駆	建築・大工	西荻	藍川 真樹
一瀬 タイ子	土木・舗装	西荻	直接加入
MALONEY NAOB	鉄筋	富士見	五味 成康
BANKNER STEINER	鉄筋	富士見	五味 成康
BANKNER STEINER	鉄筋	富士見	五味 成康
宮野 公一	床・内装	阿佐谷	西山 政幸
宮野 清太	床・内装	阿佐谷	西山 政幸
岡本 千明	建築・大工	阿佐谷	黒川 淳生
齋藤 誠	塗装	中央	氏福 勉
HONGVAN LOI	防水	高和	松崎 徹
雄谷 信之	建築・大工	高和	田代 浩二
須藤 隆介	給排水・衛生・ガス	高和	星野 栄治



第348回

私は杉並・荻窪の出身です。中田家の代々の習わしで白山神社の宮司さんに出してもらった候補の中から両親が、明るくさかえていくとの意味の「昌行」と命名しました。

子どもの頃からスポーツが得意で、若杉小から中高は日大二中・高とすすみ、高校2年の夏まで野球部に所属。レギュラーにはなれませんでした。

高校を出てからは工学院大学で建築を学び、父のすすめもあって建築業界へ。池田建設(株)に入社し、これからの時代に、荻窪のレストランで働いていた兄が大病し、その代役として1年間料理の世界で働くことになりました。

事情を説明したら池田建設も休職を認めてくれました。一年後には建設業に復帰。のちに木場で300世帯くらいのマンションも任せてもらいました。ありがとうございました。

この現場は地下50mほど掘ってガスも出て大変。昼は現場、夜は

### 名ももらった神社でも 繁昌も商売も

な なた まさゆき 中田昌行さん 西荻・内装仕上

池田建設は良い会社でしたが、学歴で出世コースが分かれていて、高卒の尊敬できる先輩より上の地位につくことになるのが嫌で29歳で独立、建築工芸白山をつくりました。

最初は店舗内装の仕事が中心で、その後、ゼネコンの仕事で銀行の改修などいろいろ手がけました。5、000万円以上の不払いにも遭いました。

が倒産防からも借りてなんとかやりくりし、下請にも銀行にも支払いを遅らせたことがないのは自慢です。営業らしい営業もせずに人の紹介で仕事がつながってきたのもまじめに仕事をしておかげかなど思っています。

31歳の時に親友の紹介で和子さんと結婚。以後一心同体でくらしきて、娘と息子、そして7人の孫にも恵まれました。

組合に入ってはや20年以上。妻が長期入院した時には土建国保で安心して治療もできました。商売繁昌の名を背負った人生、最近庭園づくりが趣味です。そろそろ保険証の切り替えの年齢ですがこれからの信頼される仕事をしていきたいです。

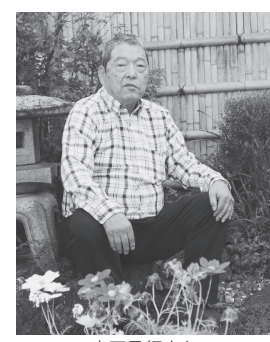

中田昌行さん

取材 喜多正之



### 10・30 浜福分会バス旅行

### 晩秋の渓谷美満喫

10月30日(日)浜福分会は23人の参加で、山梨方面(昇仙峡や勝沼ワイナリー)へ分会旅行を開催。晴天の秋の一日、久しぶりの旅行で親睦を深めました。

最初の目的地は大月市にある笹一酒造で日本酒の試飲とお買い物。続いて甲府市の桔梗屋信玄餅工場へ。ここでは信玄餅の詰め放題に挑戦。最高23個詰めた人も。

お昼は権六で名物のほうとう。体があたたまりました。

昼食後は国の特別名勝で全国屈指の渓谷

に立ち寄って今度はワインの試飲とお土産を買い込むという、盛りだくさんの旅行でした。

帰りの高速道路は恒例の渋滞がありました。がビンゴ大会でヒートアップ、楽しい一日となりました。

久しぶりの分会旅行に続けて、今後も交流イベントに取り組んでいきます。



布袋さんの中に仲間が

### 共済給付

11月慶弔病見舞金支給 59件

どけん共済は組合員が病気やケガで働けなくなった時の生活を助け合い、結婚や出産、仲間や家族が亡くなった時などに給付されるみんなの助け合いの制度です。これまでに多くの仲間が給付を受けています。(敬称略)

- おめでとく
  - 【結婚】佐藤 大介(西 荻)
  - 【出産】澤田 健太(井 荻)
  - 星野憲太郎(井 荻)
  - 坂口 裕美(富士見)
- (成人) 1件
- 【新入学】 4件
- 【資格取得】 9件
- 【お大事に】
  - 【傷病見舞金】西村 良雄(井 荻)
  - 重盛 慶介(浜 福)
- 【お悔やみ 申しあげます】
  - 【本人死亡】萱森美二男(富士見)
  - 代田 稔(浜 福)
  - 【家族死亡】 1件
- 古川 一郎(浜 福)
- 小島 浩義(高 和)
- 上原きみ系(高 和)
- 三嶋 正志(泉 南)
- 山岡 卓也(泉 南)
- ほか31件

### 仮称杉並区パートナーシップ制度 区民意見募集中

事実婚の異性カップルや約13人に1人ともいわれるLGBTQの方向けのパートナーシップ制度は全国で広がっています(人口カバー率6割以上)。杉並でも条例制定へ来年1月4日まで骨子案への区民意見募集中です。ぜひあなたの意見を投じてください。



### インフルエンザ予防接種

### 補助申請お忘れなく

インフルエンザの予防接種を受けたら、土建国保では1年度に1回2,000円の補助が受けられます。75歳以上の組合員は共済から補助。申請が必要ですのでお忘れなく。