

2023年(令和5年)

第862号

11月

編集及び発行人：東京土建一般労働組合 杉並支部
杉並区高円寺南3-6-2
TEL(3313)1445
FAX(3313)7096
メール doken-suginami@mx10.ttcn.ne.jp
定価1部50円(購読料は組合費に含む)

●建設業に働くみなさんの仕事とくらしを応援します

すぎなみ

支部会館休館のお知らせ

下記日程は支部会館を休館します。

12月1日(水)終日 書記局会議
土・日・祝日も休館

無料経営相談会

11月30日(木)10時~12時
12月18日(月)10時~12時
けんせつプラザ東京



現場賃金調査に初めて区議会議員が参加



10月の調査には川原区議(公明)も参加



新築工事中の杉並区立杉並第二小学校

原田都議も参加・右端は栗林副委員長



左から鎧田委員長、和氣(わけ)区議(共産)、浅田副委員長、酒井区議(共産) わたなべ区議(自民)、高取副主任書記、腰塚主任書記、松本区議(立憲)、寺田区議(立憲)

現場賃金・労働環境の改善目指し呼びかけ

東京土建杉並支部は、毎月定例で公契約適用現場を訪問し、現場従事者の賃金や労働環境などの調査をおこなっています。9月29日におこなわれた調査には、初めて杉並区議会議員が参加しました。これは、私たち

が毎年区議会各会派とおこなっている政策懇談会や、杉並区経理課懇談会で区議会議員の参加を要望してきたことが実現し、大きな成果となりました。「公契約条例の適用現場なのに、最低賃金下限額が守られていないことが信じられない」「みんな支払われていると思っていた」など、驚きの声が上がりました。これからも参加を呼びかけていきます。

区議が委員会で公契約条例の質問

私たちの現場賃金調査に参加した、共産党・立憲民主党的区議会議員が、10月3日の決算特別委員会において、公契約条例適用現場について発言しました。

「賃金下限額をもらえていない人がいる、杉並区としての見解はどうか」「有識者会議に、労働法の専門家である、社会保険労務士を所属させた方が良いのでは」といった意見に対し、杉並区は「まず、公契約条例の適用現場であることを周知していくことが肝要。ポスターや個人に渡すカードを作成した」「社労士ではないが、労働法に詳しい人を選出している」と回答。

これからも現場賃金調査を合同でおこない、現場賃金の実態を把握いただき、杉並区議会での発言につながるよう、継続して運動していきます。

杉並区公契約条例とは?

杉並区が発注する建築工事や業務委託など「公契約」に従事する労働者の適正な労働環境を守り、品質確保や地域経済の活性化を目的とする条例。労働報酬下限額は、建設熟練工で設計労務単価の90%、未熟練工は軽作業員の70%としている。

今月の紙面から

2 インボイス2割特例

今年の10月からインボイス制度がスタート。

制度の廃止を求めながら「2割特例の申請方法」「インボイス登録取消の方法」などを学びます。

3 憲法を考える夕べ

憲法に基づく政治を求め、再び戦争をさせないために、一緒に考えよう。



支部のホームページはこちら

https://www.doken-suginami.org/shibu/index.html

東京土建杉並支部

検索

秋の拡大月間 全分会で達成・目標超過!

ご協力いただいた皆さんに感謝申し上げます



石川担当四役



角田組織部長と鎧田執行委員長



高橋幸三さん(左)・玉村和己さん(中央) 青柳興一さん(右)

「秋の拡大月間」は、10月31日をもって終了しました。結果は、全8分会が目標を達成し、支部目標127人(組織人員の4%)に対し129人(4.08%)と超過達成しました。季節の変わり目を感じながら駆け抜けた2ヶ月半。拡大月間にご協力いただいた、全ての仲間のおみなさんに感謝申し上げます。ありがとうございます。

今回の拡大月間は、「対話で仲間との結びつきを強める」ことを重点として、組合員訪問では「仕事とくらしアンケート」を実施、今困っていることを聞き取りました。そのアンケートからは、「資材高騰が続いている」「仕事が遅延となり、生活が苦しい」との声も。10月から杉並区でスタートし

新加入者歓迎会

12月1日(金)19時 支部会館3階

組合のお得な制度を利用しよう!軽食をご用意してお待ちしています。

組合では、今年7月から組合加入した新加入者を対象に「新加入者歓迎会(左記)」を開催します。組合には利用できる制度が一杯。該当者には個別に案内いたします。

玉村和己さん(設計)は西荻分会の青柳興一さん・高橋幸三さんの山の会の仲間、青柳さんにすすめて加入。「これから組合の制度をいろいろ利用したい」と話します。

組合では、今年7月から組合加入した新加入者を対象に「新加入者歓迎会(左記)」を開催します。組合には利用できる制度が一杯。該当者には個別に案内いたします。

また、LINE公式登録キャンペーンも引き続き実施。組合の制度や建設業の情勢などを伝える情報発信の手段として、今では登録者は700人を超えています。各分会では、若手交流会やバス旅行を旺盛に開催し、仲間同士の親睦を深めました。

組織部長を拝任して、2年目の秋の拡大月間を迎えました。非常に厳しいたたかいましたが、みなさんのご尽力により、支部目標を超過達成で終えることができました。改めてご協力いただいた仲間みなさんに感謝申し上げます。▼今回の月間では、行動日に各分会をまわらせていただきました。多くの分会は、人集めに苦労しているのが見受けられました。地域の特性を活かしながら、どうやって人を集めていくか?支部全体の喫緊の課題として、さらにすすめていくことが求められます。▼また、組合員の高齢化により、群の再編についてもまったなしです。各群の事情を聞きながら副群長の選出など、組織検討委員会を通して解決策を示していければ。▼杉並支部は、建設不況が続くなか、組織を毎年1000人規模で減らしています。加入の大きなきっかけは、仲間からの呼びかけです。今後とも杉並支部発展のため、ご協力をお願いいたします。

杉並支部の発展めざす (角田幸司・組織部長)



インボイス制度の概要紹介

詳しく知って備えよう

納税者にとって、メリットゼロのインボイス制度が、10月より施行されました。「取引先に言われて登録したけれど、いくら納めるの?」「やっぱり登録を取り消したいけど、どうすれば?」そのような疑問にお答えしていきます。

インボイス2割特例制度

インボイス2割特例制度とは、インボイス制度によって、免税業者から課税業者になった個人・法人が対象で「年間売上にかかる消費税のうち2割を納付」する特例制度です。

本則課税と簡易課税の違い

本則(一般)課税とは、売上にかけた消費税から、仕入れにかかった消費税を差し引いて計算します。一方、簡易課税とは、「みなし仕入

インボイス登録の取消は15日前までに届出を

「よくよく聞いたら登録の必要がなかった」場合、取り消すことができます。取消は「その課税期間初日から起算して15

インボイス制度 2割特例の概要

概要	納める消費税額が売上税額の2割
対象者	インボイス制度で課税業者になった個人・法人
特例期間	2023年10月1日～2026年9月30日
申請方法	事前申請不要 消費税確定申告書に付記するだけ

売上高550万円(税込)・仕入れ額100万円・大工(第3種事業)

本則課税	売上税額50万円 - 仕入税額10万円 = 納税額40万円
簡易課税	売上税額50万円 - (売上税額50万円 × みなし仕入率70%) = 納付税額15万円
2割特例	売上税額50万円 × 20% = 納付税額10万円

インボイス2割特例制度適用可能期間

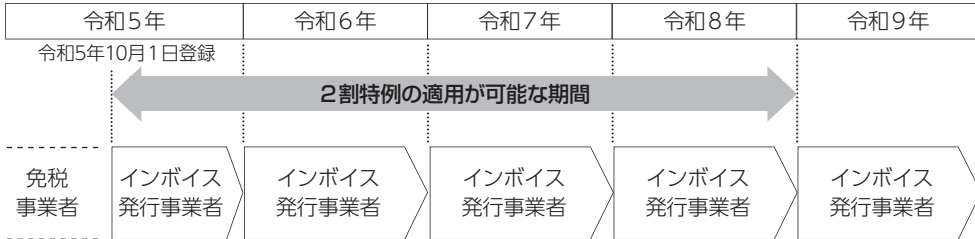

日前までに登録取消届出書を提出しなければならぬ」とされておられ、今年12月15日(金)までに税務署へ提出することで、来年1月からの課税期間から、免税業者に戻るることができます。

この日を過ぎると、本年10月～12月と、来年1月～12月は課税業者として納税が必要になるため、注意が必要です。

廃止運動を継続

インボイスの廃止と消費税額を5%に減税する運動は引き続き継続していきます。インボイス制度について、わからないことがありましたら組合へご相談ください。また、下記の日程で個別相談会を予約制にておこないます。

今後の対応について理解しよう 「インボイス制度」相談会

とうとうインボイス制度が導入されてしまいました。すでに登録申請を済ませた方も、帳簿管理や確定申告など今後のような対応が必要か、きちんと理解しなければなりません。すでに登録を済ませた方、まだ対応を悩んでいる方もご参加下さい。

- 日時 11月24日(金) ①10:00-11:00 ②13:30-14:30 ③15:00-16:00
- 12月15日(金) ①10:00-11:00 ②13:30-14:30 ③15:00-16:00

参加費 無料

申込方法 事前予約制です。支部にご連絡下さい。

会場 東京土建杉並支部(高円寺南3-6-2)

- ★インボイスの登録が必要が迷っている。
- ★特例措置など複雑でいまいまいち分からない。
- ★登録したら税額がどれくらいになるのか?



持ち物]直近の確定申告書 3年分(所得税・消費税) ★参加を希望される方は、電話にてお申込み下さい。

問合せ | 東京土建杉並支部(担当 奥村) TEL 03-3313-1445 FAX 03-3313-7096

彫刻刀彫るって楽しい



山田康雄さん

職人の技術で地域貢献 杉三小授業支援

参加した浜福分会の仲間

9月21日に浜福分会の仲間6人は、杉並第二小学校で授業支援をおこないました。杉二小で授業支援が始まったのは、今から24年前の1999年10月までさかのぼります。

当日は、3年生3クラスに「はじめての彫刻刀」と題し、木版画の作成で使う彫刻刀の指導をおこないました。

まず始めに浜福分会・組織部長の樋口三春さんが「落ち着いた心と動きを心がけましょう。決して友だちに刃を向けないこと」と説明。みんな注意深く聴き入っていました。

彫刻刀の持ち方を学び、さっそく片手に手袋をはめ、木版画の額ぶちとなる部分を削りました。力の加減がわからず、最初おそるおそる削っていた子も、コツをつかむと、驚くほど上達しました。

額ぶちのデザインも人それぞれで、目を引く柄を完成させた子も。

「彫ったあとの柄がおもしろい」「最初は難しいと思ったが、コツをつかんだらうまくできた」「(彫り方を)教えてもらって楽しかった」といった感想が聞かれました。

1998年に東田小学校から始まった授業支援は、今では、区内小学校19校、中学校5校、児童館6館まで広がりをみせています。

組合の地域貢献活動は、今後も続けていきます。

授業支援活動の到達

- 小学校19校(杉一・二・六・十、東田、三谷、沓掛、高井戸二・四、西田、井荻、松の木、桃井一・二・五、八、堀ノ内、済美、方南、宮前、宮前北)
- 児童館6館(堀ノ内南、西荻南、松ノ木、井草)
- 中学校5校(高南、東田、神明、高井戸、向陽)

問1 「震度」に関する次の記述のうち、正しいものはどれか

- ①地震が発生したときに発表される各地の「震度」の測り方は、全国の気象台や各地の自治体にいる担当者が自身の体感・周囲の観察から基準にしたがって数値化している
- ②「震度」は正確には「震度階級」といい、0から9までの10段階になる
- ③1948年の福井地震までは震度は6までしかなかったが、この地震で家屋の全壊率が100%近くに達する地域があったため、翌1949年に震度7という震度階が初めて設定された

問2 「マグニチュード」に関する次の記述のうち、正しいものはどれか

- ①大きな地震を感じ、テレビをつけると市町村各地の「マグニチュード」が伝えられていた
- ②M7クラスの地震は、M5クラスの地震の約60回分のエネルギーを持つ
- ③地震に関する「マグニチュード」の決め方は、1種類に統一されていない

問3 地盤の「液状化」に関する次の記述のうち、正しいものはどれか

- ①「液状化」とは、よく粒径の揃っている砂の地盤で砂粒の間を水が埋めているような地盤では起きない
- ②強い地震の揺れがあると、間隙水圧が上がり砂粒同士を結んでいた支持力が外れ、砂は水の中に浮いた状態になる。砂は下に沈んでいくとすると、結果、砂まじりの水を地表へ噴き出す噴砂現象が生じる
- ③地盤の液状化は、1995年の阪神・淡路大震災で初めて大規模に発生し、注目された

今回は趣向を変えて、実際の防災士試験で使用されている模擬試験をもとに、災害について学んでいきたいと思えます。設問は3問です。解答と解説は来月号に掲載します(または支部担当・双木まで)。



防災士模擬試験で防災について学ぼう

防災士が語る 災害と防災

青木隆之 防災士



募集

■電気工事士■

【社員】
(有)リケン
代表 縫村 信秋
杉並区浜田山1-23-7
Tel.03-3290-0122

■配管工■

【社員】
高喜工業(株)
代表 齋藤 隆男
杉並区大宮1-2-2-201
Tel.03-3328-9638

■防水■

【社員】
(株)奄防
代表 南 忠文
西東京市東町5-7-20
Tel.090-8030-8822

■造園工■

【社員】
(株)ネクストグリーン
代表 堀内 幸雄
杉並区堀ノ内2-7-7-101
Tel.03-6677-7168

■測量士・測量士補■

【社員・アルバイト】
リーベン開発設計(株)
代表 鈴木 成規
杉並区阿佐谷南3-31-14
Tel.03-3392-4735

■塗装・防水・電気・営業■

【社員】
(株)しんせん
代表 小笠原 健悦
杉並区堀ノ内3-49-7
横尾ビル1F
Tel.03-3311-2196

■塩ビシート専門■

【社員】
(株)UPstart
代表 相澤 秀明
杉並区永福1-39-9-106
Tel.03-6677-3747

■ガラス工■

【社員】
(株)住硝
代表 市 大介
杉並区高井戸西2-12-16
水村ビル1F
Tel.03-3331-2281

■揚重工■

【社員】
(株)秀英舎
代表 飯岡 秀斗
杉並区和田1-13-11-203
Tel.080-1230-6083

■外構造園作業スタッフ■

グリーンスペース計画(株)
代表 益田 陽介
杉並区下井草3-20-11-105
メソングェルトⅢ
Tel.080-1074-4655



掲載は無料です
どうぞご利用
ください

2023憲法を 考えるタペ in杉並



白井 聡さん



浜根 未稀さん

【日 時】 11月25日 (土) 18時30分~21時

【場 所】 セシオン杉並・ホール

【前売券】 1,000円を支部で補助

※詳細は支部担当・双木まで

第1部 講演 「軍事一辺倒の政策が国民に何をもたらすか」
白井 聡さん (政治学者・京都精華大学)

第2部 演奏 浜根 未稀さん (アルパ演奏者)

東京土建杉並支部

恋活パーティー

~あなたの心にストライク~



昨年10月オープンの
おしゃれな会場



前回支部会館で
おこなわれた出会いイベント

「現場と自宅の往復で出会いがない」とお嘆きのあなたに朗報! 杉並支部出会いイベント復活のお知らせです。参加資格は50歳程度までの独身組合員。

異性と打ち解ける雰囲気づくりは、後継者運営スタッフが、全力であなたをサポートします。さあ新たな一歩を踏み出そう。恋のスコアは最高得点! 詳細は支部・藤澤まで。

【日 時】 12月3日 (日) 19時スタート

【場 所】 エクセルホテル東急地下

Dig Bowl (ディグボウル) 吉祥寺

吉祥寺本町2-4-14 B1F

【参加費】 男性5,500円

女性1,000円

■防衛費倍増「5兆円」あったら何ができるか? (東京新聞より)

子育て・教育	大学授業料の無償化※ 児童手当の高校までの延長と所得制限撤廃※ 小・中学校の給食無償化	1.8兆円 1兆円 4386億円	年金 医療 消費税	受給権者(4051万人)全員に1人年12万円を追加支給 公的保険医療の自己負担(1~3割)をゼロに 現在10%の税率から、2%を引き下げ	4兆8612億円 5兆1837億円 4兆3146億円
--------	---	------------------------	-----------------	--	----------------------------------

※の大学無償化、児童手当は立憲民主党試算による

2023年 10月1日着工 の工事から

石綿含有建材調査者による 報告が義務付けられました

着工前の調査・報告
工事の規模にかかわらず、事前調査は全ての工事が対象となったおり、一定規模(解体80㎡・改修100万円)以上の工事は、元請業者が労働基準監督署と都道府県に対して、事前調査結果の報告をあらかじめおこなう必要があります。
アスベスト事前調査の報告を怠ると、大気汚染防止法に基づき、30万円以下の罰金に科



わからないことがあれば組合へご相談を

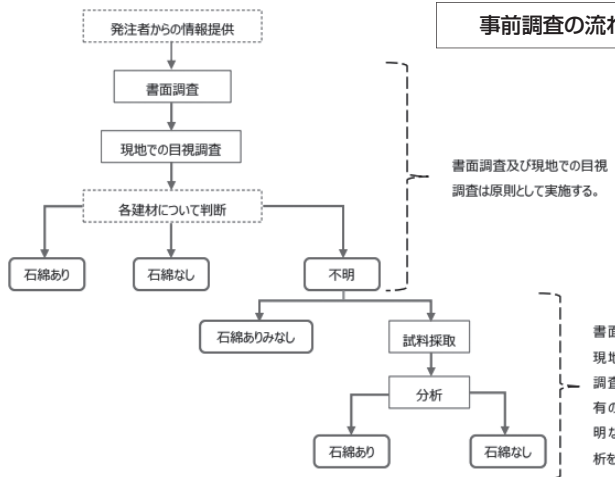

せられます。また、アスベスト除去などの措置義務に違反すると、石綿障害予防規則に基づき、6ヶ月以下の懲役、または50万円以下の罰金に科せられます。大阪労働局は、調査報告を怠った解体業者を、実際に書類送検しています。組合では、調査者講習を随時おこなっています。次回は、来年2月を予定しています。

仲間です よろしく

11月当初人員3,136人
(分会・群順 敬称略)

氏名	職種	所属	紹介者
姫城 陽一	造園	井 萩	畑山 祐之
千田 ユーシファマツド	とび	井 萩	明道 和弘
佐藤 誠	ブロック	井 萩	直接加入
田村 大輔	鉄筋	井 萩	中島 禮子
岡元 翔	ビルメンテナンス	西 萩	三上 朋子
玉村 和己	設計・製図	西 萩	青柳 興一
福浦 信広	土木・舗装	西 萩	来栖 進
徳江 明	土木・舗装	西 萩	来栖 進
NGUYENTRONGHEU	土木・舗装	西 萩	鶴郷 英司
NGUYENVANTRUNG	土木・舗装	西 萩	鶴郷 英司
CAOKHANHHOA	土木・舗装	西 萩	鶴郷 英司
VUTRUNGHOAI	左官	西 萩	久慈 継人
保住 拓	土木・舗装	西 萩	一ノ瀬 タイ子
平 真吾	土木・舗装	西 萩	一ノ瀬 タイ子
大屋 千穂	床・内装	富士見	小島 麻友
西田 弘志	床・内装	富士見	直接加入
西田 進之介	床・内装	富士見	西田 弘志
篠原 正昭	ビルメンテナンス	阿佐谷	直接加入
清水 淳	設計・製図	阿佐谷	直接加入
松田 峻太郎	防水	阿佐谷	相澤 秀明
福元 涼平	とび	中央	福元 廣美
川原 正也	給排水・衛生・ガス	中央	澤 康太郎
鳥飼 裕子	型枠大工	中央	寺田 武玄
KO SUWAN	設計・製図	中央	日高 成権
金川 信悟	給排水・衛生・ガス	浜 福	直接加入
関口 知世	床・内装	高 和	深見 竜司
峯 隼人	防水	高 和	佐々本 真
立石 将人	建築・大工	高 和	田代 浩二
神谷 亮佑	造園	高 和	直接加入
鶴 皓平	床・内装	泉 南	直接加入
石井 勉	通信	泉 南	直接加入
原田 真実	土木・舗装	泉 南	松澤 礼子
小笹 万喜	とび	泉 南	野口 隆成
木村 俊毅	鉄骨	泉 南	再加入
伊藤 圭佑	防水	泉 南	再加入
山打 愛斗	鉄筋	企業	濱辺 秋彦
眞野 円	建築金物	企業	鳥居 秀樹

